

Entrenador TQB 1

Ref.: S5504



Para práctica de retirada de lesiones de piel, anestesia local, citología y biopsia.

Habilidades

- Extirpación de una lesión dérmica
- Extirpación de quiste sebáceo
- Citología por aspiración con aguja fina
- Biopsia Tru-cut

Especificaciones

- El quiste tiene una pared epidérmica frágil rellena con pus simulado
- Visite nuestra web para más características

Incluye:		
Ref.	Descripción	Uds.
	Entrenador TQB 1	1

Entrenador TQB 2

Ref.: S5503



Para práctica de drenaje de abscesos y desbridamiento de heridas necrotizadas.

Habilidades

- Drenaje de abscesos
- Desbridamiento de heridas necrotizadas

Especificaciones

- El absceso contiene pus simulado
- Visite nuestra web para más características

Incluye:		
Ref.	Descripción	Uds.
	Entrenador TQB 2	1

TQB Herida Traumática

Ref.: S5510

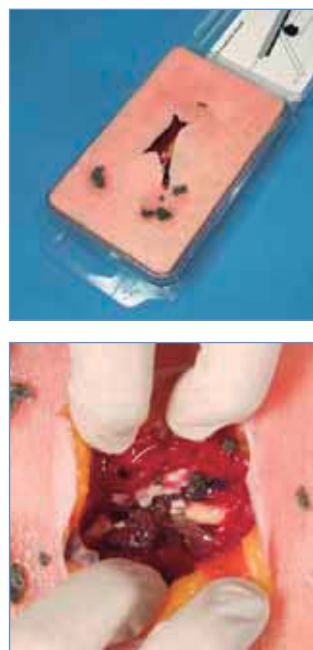

Incluido como una parte del **Kit TQB Día 2.**

Habilidades

- Tratamiento de Heridas
- Desbridamiento de heridas traumáticas

Especificaciones

- Tejido blando realista con capa de piel, grasa y músculo
- La herida contiene:
 - Hueso fracturado con astillas, tendón y vasos rellenos de fluido
 - Tejido con necrosis y cuerpos extraños simulados (cristales y suciedad)
- Se suministra en un pack portátil y compacto con una bandeja que puede usarse para dejar el tejido retirado y los cuerpos extraños
- Etiqueta identificativa que muestra la anatomía simplificada del producto

Incluye:		
Ref.	Descripción	Uds.
	TQB Herida Traumática	1
	Bolsa de cuerpos extraños simulados	1

Estación de Trabajo para TQB

Ref.: S5502

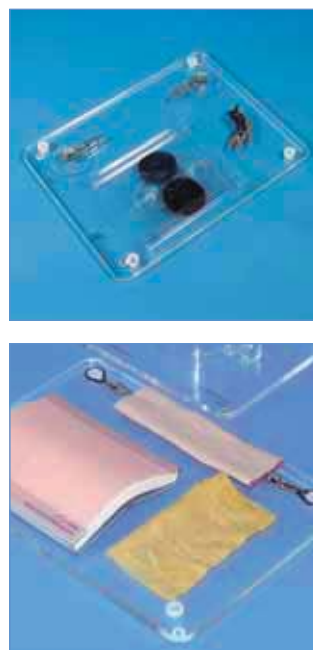

Se utiliza con los tejidos del Pack Consumibles Día 1 TQB y con todos los pads de piel.

Habilidades

- Dependiendo del tejido blando utilizado

Especificaciones

- Base antideslizante
- Parte superior lisa para fijar ventosas
- Tablero con área de trabajo amplia: 24 x 31 cm.
- Superficie fácil de limpiar

Incluye:		
Ref.	Descripción	Uds.
S5506	Set para fijación de tejidos blandos TQB (2 clips con ventosa y 4 clips con aros)	1
S0550	Soporte para pad de piel	1
	Base	1

Kit Día 1 TQB (Técnicas Quirúrgicas Básicas) Ref.: S5500

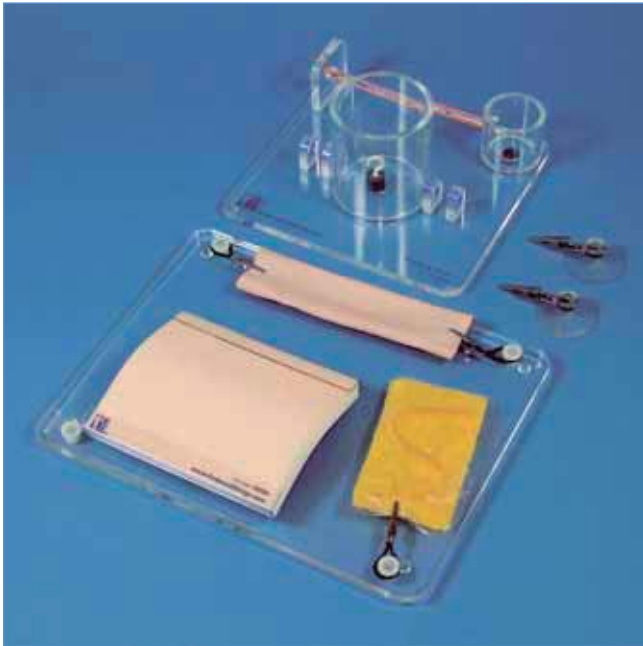

Habilidades:

- Nudos: anudado con una mano, anudado con instrumental (con porta), nudo doble (nudo de cirujano) y anudado a profundidad
- Técnicas de suturas: manejo/manipulación de agujas, interrumpida, continua e intradérmica
- Hemostasis: anudado con clips, continuo, transfijión del pedículo
- Manejo del tejido - intestinos: sutura interrumpida término-terminal y sutura continua término-terminal

Incluye:

Ref.	Descripción	Uds.
	Entrenador de anudado TQB	1
S5502	Estación de trabajo para TQB	1
S0550	Soporte para Pad de Piel	1
S5506	Set para fijación de tejidos blandos TQB	1
	Pad de piel	1
	Pad Hemostasia	1
	Intestino	1

Consumibles:

S5507 Pack Consumibles TQB Día 1, incluye

Ref.	Descripción	Uds.
	Pad de piel	1
	Intestino	1
	Pad para hemostasis	1



Kit Día 2 TQB (Técnicas Quirúrgicas Básicas) Ref.: S5501



Habilidades:

- Cierre abdominal y drenaje: apertura de pared abdominal, inserción de tubo de drenaje y fijación, cierre de pared abdominal con nudo terminal
- Lesiones de piel y técnicas de anestesia local: extirpación de una lesión cutánea, extirpación de un quiste sebáceo
- Técnicas de citología y biopsia: citología por aspiración con aguja fina y biopsia Tru-cut
- Manejo preciso del tejido: colocación de parches en vena y reparación del tendón
- Tratamiento de heridas: drenaje de abscesos, desbridamiento de heridas con áreas necrotizadas y desbridamiento de heridas traumáticas

Incluye:

Ref.	Descripción	Uds.
	Almohadilla para Entrenador Cierre Apertura Abdominal TQB, incluyendo estructura y balones	1
	Drenaje	1
S5504	Entrenador TQB 1	1
S5503	Entrenador TQB 2	1
	Arteria 8mm x 140 mm	1
	Parche 8 mm x 76 mm	1
	Entrenador de reparación de tendón	1
S5510	TQB Herida Traumática	1

Consumibles:

S5508 Pack Consumibles TQB Día 2, incluye

Ref.	Descripción	Uds.
	Almohadilla para Entrenador Cierre Apertura Abdominal TQB	1
S5504	Entrenador TQB 1	1
S5503	Entrenador TQB 2	1
	Arteria 8mm x 140 mm con parche	1
	Tendón	1

Entrenador para Realización de Nudos

Ref.: S5000

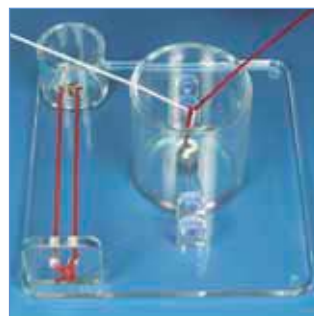
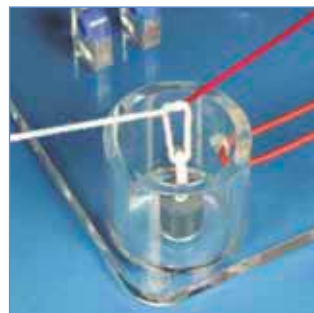
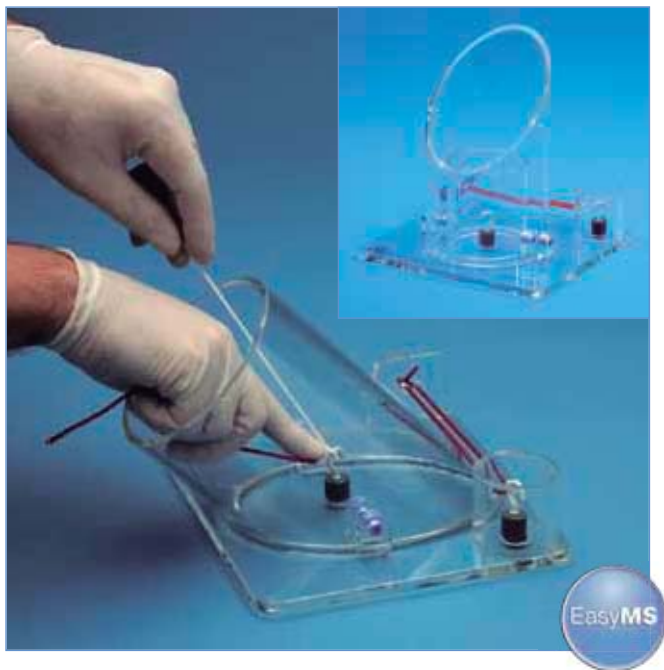

Anudado a profundidad: anudado con el dedo

Diseñado para enseñar todos los tipos y técnicas de nudos quirúrgicos, incluidos aquellos especificados en Gran Bretaña e Irlanda por el Intercollegiate Basic Surgical Skills Course. Fue desarrollado en colaboración con Mr. Jonathan Beard, Northern Hospital general, Sheffield GB, y Mr. John Rochester, Rotherham General Hospital, GB.

Habilidades

- Técnica de anudado con una mano · Anudado con instrumental (con el porta)
- Nudo doble (nudo de cirujano) · Nudo corredizo
- Anudado con acceso pequeño · Anudado a profundidad vertical con acceso grande
- Anudado a profundidad vertical, en ángulo, con acceso grande

Especificaciones

- Sistema magnético que representa la resistencia del tejido
- Dos aberturas perioperatorias representadas por:
 - Cilindro pequeño, poco profundo, para anudado en aberturas pequeñas
 - Cilindro grande desmontable, reversible para simular el ángulo abdominal y profundidad para anudados ginecológicos
- Los cilindros son transparentes para permitir al instructor observar y asesorar al alumno en sus competencias
- Tubos paralelos para anudado rellenos de fluido y elásticos para simular respuesta realista
- Ligero y compacto

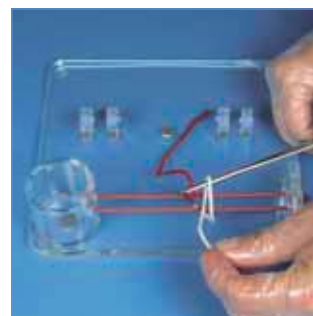
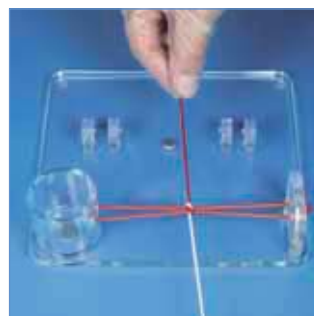

Anudado a mano y con instrumental



Anudado a profundidad: abertura grande (abdominal)

Incluye:

Ref.	Descripción	Uds.
S5002	Par de cordones coloreados (Pack de 3)	1
S5001	Tubo para anudado (Pack de 3)	1
	Base con cilindros	1
	Gancho para anudado con tensión (Pack de 3)	1

Entrenador para Cierre y Apertura Abdominal Profesional Ref.: S5600



Incluye almohadilla de la pared abdominal en su versión avanzada incluyendo epidermis, dermis, grasa y línea alba. La almohadilla, con capa peritoneal separada, viene montada sobre una base para enseñar todos los accesos quirúrgicos y técnicas de cierre del abdomen.

Habilidades

- Incisión quirúrgica en la pared abdominal (laparotomía): lineal en elipse con colgajos
- Inserción de una aguja de Veress · Inserción de un trocar
- Técnica de Hassan
- Técnicas de diagnóstico de lavado peritoneal
- Sutura continua de la línea alba · Sutura intradérmica
- Otras técnicas básicas y avanzadas de suturas interrumpidas
- Grapado
- Uso de adhesivos

Especificaciones

- Almohadilla de 5 capas que representa la anatomía de la pared abdominal: epidermis, dermis, grasa, línea alba y peritoneo
- La pared abdominal está bajo tensión, sobre un balón que representa los intestinos. El alumno deberá entrar en la cavidad abdominal y cerrarla sin explotar el balón (dañando los intestinos)
- Ombligo presente en los límites de la almohadilla
- Base transparente para permitir al entrenador observar y evaluar la competencia del alumno
- La base puede retener líquido durante el lavado peritoneal

Incluye:

Ref.	Descripción	Uds.
	Base	1
S56001	Almohadilla de apertura y cierre abdominal	1
	Balones	5

Entrenador para Reparación del Tendón TQB Ref.: S6050



Representación de un tendón flexor del dedo de aproximadamente dos veces el tamaño natural. Desarrollado en colaboración con el Royal College of Surgeons, Londres (GB). Permite el entrenamiento en habilidades de reparación del tendón de acuerdo con el curso de Técnicas Quirúrgicas Básicas del Royal College of Surgeons.

Habilidades

- Tratamiento del tendón usando agujas hipodérmicas
- Corte de los extremos del tendón
- Realización de sutura de Kessler

Especificaciones

- Permite aplicar tensión a los tendones articulados para comprobar la reparación una vez completada
- Económico:
 - cada tendón puede usarse dos veces junto con la cubierta de piel
 - se puede usar muchas veces sin la cubierta de piel
- El material del tendón se compone de un núcleo interior y material externo reforzado, ideal para fijar las suturas
- Base antideslizante

Incluye:

Ref.	Descripción	Uds.
S60501	Tendón TQB	1
	Base con tendones y sistema de tensión	1
	Cubierta de piel	1

Intestino de Doble Capa

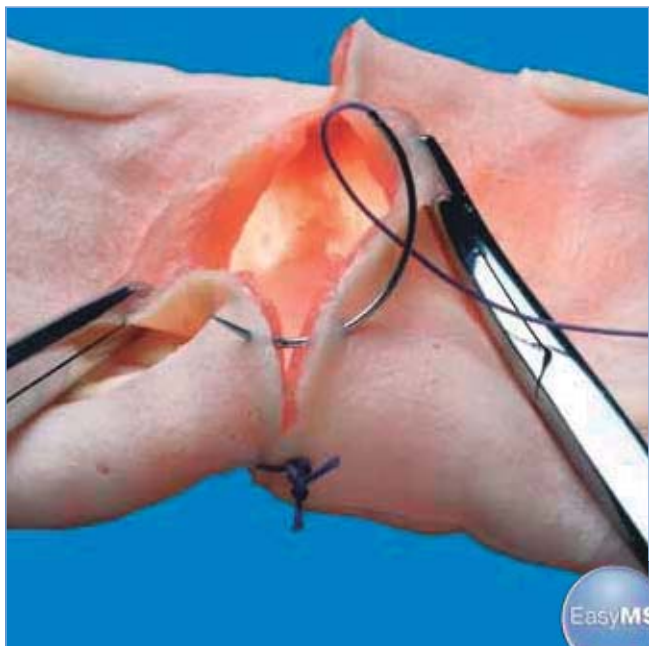

Simulación realista del intestino con dos capas para entrenamiento en técnicas de anastomosis.

Habilidades

- Manejo del tejido
- Sutura de la capa seromuscular
- Técnicas de sutura continua
- Anastomosis término-terminal de la capa seromuscular
- Grapado

Especificaciones

- Dos capas
- No contiene látex
- Respuesta realista del tejido
- Material no biológico: no ocasiona problemas o costes de higiene
- Móvil cuando se monta sobre el soporte para tejidos blandos
- Si se realiza un test de flujo de fluido se puede demostrar la integridad de la anastomosis
- Material patentado y reforzado usado en la capa serosa que proporciona un agarre realista cuando el material se sutura o grapa

Versiones:

Ref.	Descripción
S120	Intestino de doble capa - 30mm OD
S121	Intestino de doble capa - 20mm. OD



Tejido para suturas

Ref.: S170



Adquiera habilidades de sutura con este tejido realista que combina diferentes formas y tamaños.

Especificaciones

- Asequible y versátil
- Útil para cirugía abierta y laparoscopia
- 170 x 170x 20mm

Set / Estuche de sutura



Un set incluye los siguientes elementos:

Ref.	Descripción	Uds.
	Mango Bisturí No. 3	1
	Tijeras de disección. Aguda	1
	Pinzas de Pean con dientes. 14 cm.	1
	Porta aguja Mayor Hegar 15 cm	1
	Hoja de bisturí	1
	Estuche	1

Versiones:

Ref.	Descripción
IT0001	Set / Estuche de sutura
IT0001-1	Paquete de 2 Sets/Estuches de sutura
IT0001-2	Paquete de 5 Sets/Estuches de sutura